

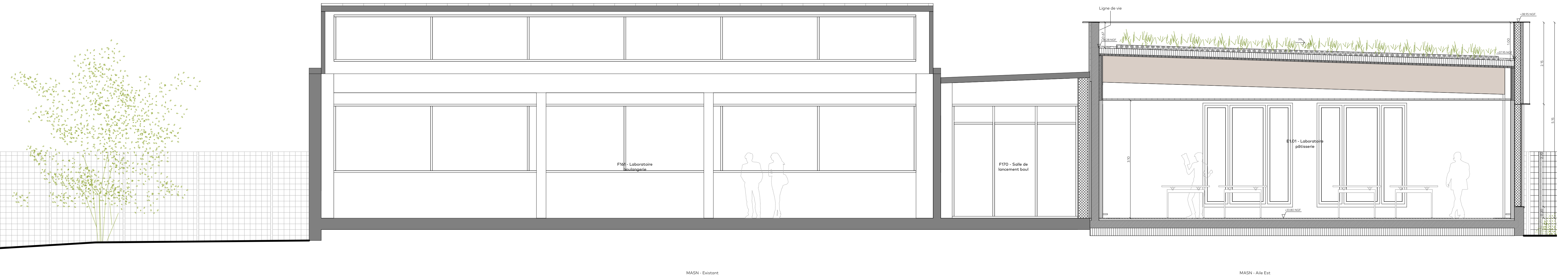

Coupe AA - Ouest



Coupe AA - Est



Coupe EE

Extension MASN

Saint-Nazaire

| | | |
|---------------------------------|---------------------------|---|
| MAÎTRE D'OUVRAGE | | |
| CCI Nantes St-Nazaire Nantes | | |
| ÉMETTEUR | | |
| Atelier Téqui Architectes | | |
| PHASE | DCE | Coupes AA et EE |
| N° PROJET | 2305 | INTITULE AR04.1 INDEX |
| | | ÉCHELLE 1:50 |
| | | DATE Octobre 2024 |
| ARCHITECTE | Atelier Téqui Architectes | 10 rue de Paradis 75010 Paris - tél : 01 48 01 03 08 |
| BET TCE | Bérim | 3 bd Salvador Allende 44100 Nantes - tél : 02 40 20 69 49 |
| BET HSE | AGUD | 3 bd Salvador Allende 44100 Nantes - tél : 02 40 20 69 49 |
| BET ENVOI | Alpharange | 1 bd Paul Chabou 44100 Nantes - tél : 02 40 20 69 49 |
| Spécialité | Cochet & Orlé | 5 rue Lamoignon 75010 Paris |
| CSB | Ludovic Conseil | 16 rue des Miniers 44800 Saint-Herblain |
| GPC | GOTEC | 1 rue du Nouveau Bâle 44470 Cornouay - tél : 09 77 72 35 86 |
| BUREAU DE CONTRÔLE | Apave | 5 rue de la Juhéville 44800 Saint-Herblain |